



**EDUCACIÓN**  
SECRETARÍA DE EDUCACIÓN PÚBLICA



TECNOLÓGICO  
NACIONAL DE MÉXICO



**Empezar es fácil, pero  
terminar es glorioso**

**Curso para el examen de ingreso al nivel superior 2021**

**Iniciamos el 13 de febrero**



**EDUCACIÓN**  
SECRETARÍA DE EDUCACIÓN PÚBLICA

# CURSO PARA EL INGRESO AL NIVEL SUPERIOR 2021



TECNOLÓGICO NACIONAL DE MÉXICO



Instituto Tecnológico de  
Gustavo A. Madero

# INGRESO A LA EDUCACIÓN SUPERIOR

**EN ESTA ETAPA DE TU VIDA ES  
NECESARIO QUE TE HAGAS ESTA  
PREGUNTA:**

**¿QUÉ QUIERES SER O  
HACER EN LA VIDA?**



**¿Qué quieres estudiar?**

# ¿CÓMO INGRESO A LA EDUCACIÓN SUPERIOR?

## A través de un examen de admisión



Es una prueba que evalúa la aptitud académica, es decir, el potencial que tiene el aspirante para iniciar sus estudios de Nivel Superior con **finas de SELECCIÓN para el ingreso** a una institución y plantel.

# INGRESO A LA EDUCACIÓN SUPERIOR

## Inicia examen de admisión del IPN para el ciclo escolar 2019-2020

25/05/2019 | 10:45 | Astrid Rivera

En instalaciones de la institución educativa se aplica el examen de admisión a nivel superior 2019-2020, en la modalidad escolarizada

Me gusta 4,6 mil Seguir a @El\_Universal\_Mx

Ciudad de México.- Con la participación de 104 mil aspirantes arrancó el examen de admisión al Instituto Politécnico Nacional (IPN).

Guadalupe Vargas Jacobo, secretaria de Servicios Educativos del IPN, detalló que los aspirantes buscarán obtener uno de los 30 mil espacios que ofrece el Politécnico; indicó que este año se incrementó en 6.8% la oferta de lugares.

104 mil aspirantes  
 presentaron examen  
 Obtuvieron lugar 30 mil  
**28% = 1 de cada 3.5**

## UNAM e IPN aplican exámenes de admisión a licenciatura

En junio de 2018, la UNAM solamente aceptó a 8.7% de los aspirantes

Por Publímetro  
 Sábado 25 de mayo de 2019, a las 16:03

Examen de admisión al Instituto Politécnico Nacional - Foto: Notimex



153 mil 183 aspirantes  
 presentaron examen  
 Obtuvieron lugar 15 mil  
 449  
**10% = 1 de cada 10**



Foto: Archivo/EL UNIVERSAL

## UAM aplica examen de admisión este fin de semana; esperan 61 mil aspirantes

28/06/2019 | 19:13 | Redacción

El examen está dividido en dos sesiones: una el sábado 29 y otra el domingo 30 de junio; el 21 de julio se darán a conocer a los aspirantes seleccionados que inician clases el 9 de septiembre

61 mil aspirantes  
 presentaron examen  
 Obtuvieron lugar 4636  
**7.6% = 1 de cada 13.1**



# INGRESO A LA EDUCACIÓN SUPERIOR

## ¿Sabías que?

Las principales universidades públicas de México aceptan en promedio sólo al 29% de sus estudiantes.

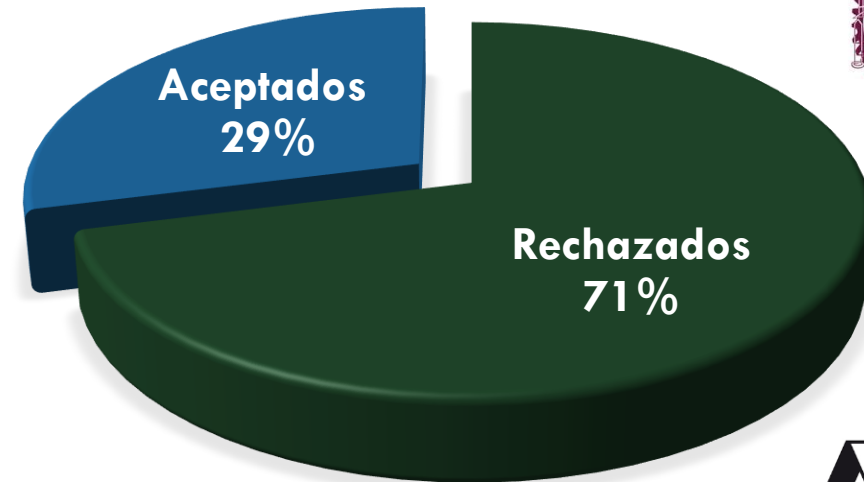

## ¿Porqué no entran a la escuela e institución de preferencia?



**Porque no tuvieron una buena preparación en el secundaria y nivel medio superior (bachillerato)**



**Porque no estudian ni se preparan lo suficiente**



**Se enfocan en temas incorrectos o que no se evalúan en el examen**



**Se ponen muy nerviosos en el examen**

# ESTRUCTURA DE EXAMENES DE ADMISIÓN



TECNOLÓGICO  
NACIONAL DE MÉXICO

## EXANI - II

| Examen de Admisión<br>(3 horas) | ÁREA                    | Califican  | A prueba |
|---------------------------------|-------------------------|------------|----------|
|                                 | Pensamiento matemático  | 25         | 10       |
|                                 | Pensamiento analítico   | 25         |          |
|                                 | Estructura de la lengua | 25         |          |
|                                 | Comprensión Lectora     | 25         |          |
| <b>TOTAL</b>                    |                         | <b>110</b> |          |

| Examen Diagnóstico<br>"Ingeniería y Tecnología"<br>(1.5 horas) | ÁREA             | Califican | A prueba |
|--|------------------|-----------|----------|
|  | Matemáticas      | 20        | 4        |
|  | Física           | 20        |          |
|  | Lenguaje escrito | 20        | 4        |
|  | Inglés           | 20        |          |
| <b>TOTAL</b>   |                  | <b>88</b> |          |

## IPN

| Examen de Admisión<br>(3 horas) | ÁREA                  | Disciplina         | Preguntas |
|---------------------------------|-----------------------|--------------------|-----------|
|                                 | Contenido General     | Matemáticas        | 50        |
|                                 |                       | Producción escrita | 20        |
| Enfoque por Área                | Comprensión de textos | 20                 |           |
|                                 | Biología              | 10                 |           |
|                                 | Química               | 15                 |           |
|                                 | Física                | 15                 |           |
| <b>TOTAL</b>                    |                       | <b>130</b>         |           |

## UAM

| Examen de Admisión<br>(3 horas)<br>70% examen<br>30% promedio | ÁREA                          | Preguntas  |
|---|-------------------------------|------------|
|   | Razonamiento Matemático       | 30         |
|   | Razonamiento Verbal           | 30         |
|   | Ciencias Básicas e Ingeniería | 60         |
| <b>TOTAL</b>  |                               | <b>120</b> |

# CURSO PARA EL INGRESO AL NIVEL SUPERIOR 2021



EDUCACIÓN SECRETARÍA DE EDUCACIÓN PÚBLICA | TECNOLOGICO NACIONAL DE MEXICO | GAM

**Empezar es fácil, pero terminar es glorioso**

Curso para el examen de ingreso al nivel superior 2021

Iniciamos el 13 de febrero



EDUCACIÓN SECRETARÍA DE EDUCACIÓN PÚBLICA | TECNOLOGICO NACIONAL DE MEXICO | GAM

**¿Tienes lo necesario para llegar a superior?**

Prepárate y asegura tu lugar

Curso para el examen de ingreso al nivel superior 2021

Iniciamos el 13 de febrero



EDUCACIÓN SECRETARÍA DE EDUCACIÓN PÚBLICA | TECNOLOGICO NACIONAL DE MEXICO | GAM

**¿Y si te falta un acierto?**

Curso para el examen de ingreso al nivel superior 2021

Iniciamos el 13 de febrero



EDUCACIÓN SECRETARÍA DE EDUCACIÓN PÚBLICA | TECNOLOGICO NACIONAL DE MEXICO | GAM

**7 de cada 10 alumnos cumplen sus metas con nosotros**

Curso para el examen de ingreso al nivel superior 2021

Iniciamos el 13 de febrero

**Curso diseñado para que los aspirantes respondan correctamente el examen de admisión al nivel superior.**



# EL CURSO INCLUYE:



**148 horas**  
 Entrenamiento  
 Académico

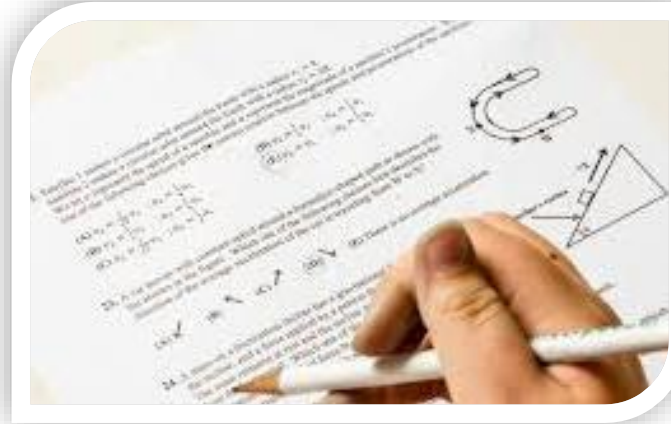

## Exámen:

- Diagnóstico
- Intermedio
- Final

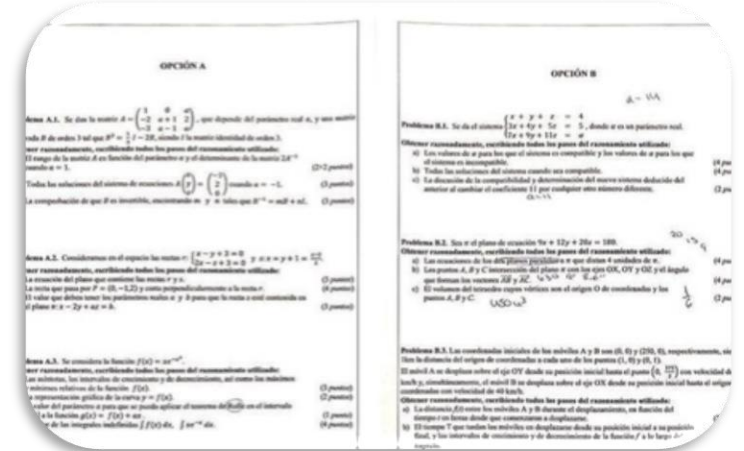

## Reactivos por clase:

- Por tema
- Tipo examen.



**Profesores**  
 altamente  
 capacitados

# CALENDARIO/HORARIO

|                                      | SESIONES  | HORAS      |
|--------------------------------------|-----------|------------|
| <b>Sesiones Académicas</b>           | <b>20</b> | <b>100</b> |
| Evaluaciones Tipo Examen de Admisión | 3         | 15         |
| <b>Sesiones Asíncronas</b>           | <b>11</b> | <b>33</b>  |
| <b>TOTAL</b>                         | <b>34</b> | <b>148</b> |

## FEBRERO

| L  | M  | W  | J  | V  | S  | D  |
|----|----|----|----|----|----|----|
| 1  | 2  | 3  | 4  | 5  | 6  | 7  |
| 8  | 9  | 10 | 11 | 10 | 13 | 14 |
| 15 | 16 | 17 | 18 | 17 | 20 | 21 |
| 22 | 23 | 24 | 25 | 24 | 27 | 28 |

## MARZO

| L  | M  | W  | J  | V  | S  | D  |
|----|----|----|----|----|----|----|
| 1  | 2  | 3  | 4  | 3  | 6  | 7  |
| 8  | 9  | 10 | 11 | 10 | 13 | 14 |
| 15 | 16 | 17 | 18 | 17 | 20 | 21 |
| 22 | 23 | 24 | 25 | 24 | 27 | 28 |
| 29 | 30 | 31 |    |    |    |    |

## ABRIL

| L  | M  | W  | J  | V  | S  | D  |
|----|----|----|----|----|----|----|
|    |    |    | 1  | 2  | 3  | 4  |
| 5  | 6  | 7  | 8  | 9  | 10 | 11 |
| 12 | 13 | 14 | 15 | 16 | 17 | 18 |
| 19 | 20 | 21 | 22 | 23 | 24 | 25 |
| 26 | 27 | 28 | 29 | 30 |    |    |

## MAYO

| L  | M  | W  | J  | V  | S  | D  |
|----|----|----|----|----|----|----|
|    |    |    |    |    | 1  | 2  |
| 3  | 4  | 5  | 6  | 7  | 8  | 9  |
| 10 | 11 | 12 | 13 | 14 | 15 | 16 |
| 17 | 18 | 19 | 20 | 21 | 22 | 23 |
| 24 | 25 | 26 | 27 | 28 | 29 | 30 |

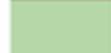
 Sesiones académicas (Síncronas- Presenciales)  
 Evaluaciones Tipo Examen de Admisión

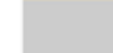
 Sesiones Académicas Asíncronas  
 Semana Santa

Contáctanos:

<http://www.gamadero.tecnm.mx/estrategias.php>



5613692340



servicioexterno@gamadero.tecnm.mx



Queremos ver esta sonrisa en tu rostro, prepárate con nosotros y se parte de la #FamiliarTGAM.

Aparta tu lugar entrando a:

<https://forms.gle/p9K3nVYDvqWLgH2c6>